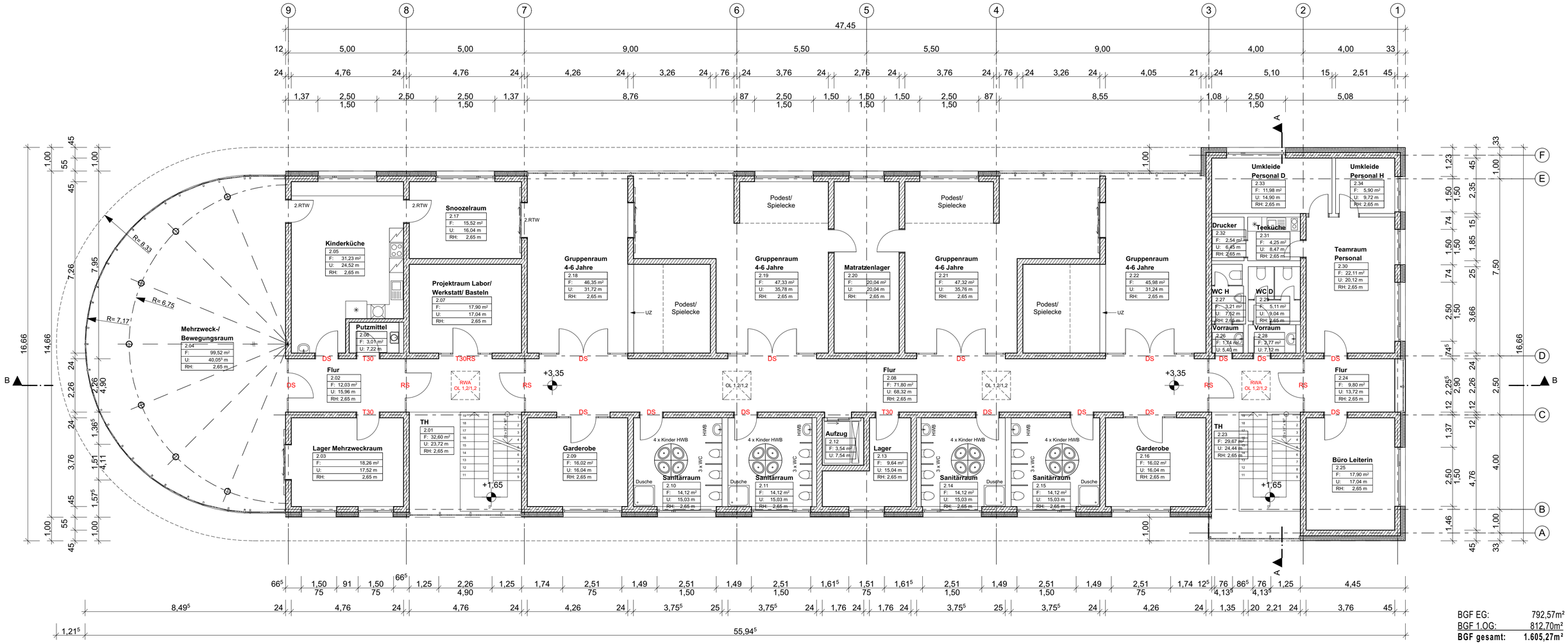

BGF EG: 792,57m²
BGF 1.OG: 812,70m²
BGF gesamt: 1.605,27m²

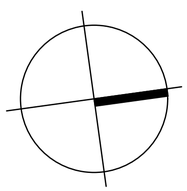

1.OBERGESCHOSS

BAUVORHABEN: Ersatzneubau Kindertagesstätte Ebendorf, Schnarsleber Weg 12, 39179 Ebendorf	
BAUHERR: Gemeinde Barleben, Ernst-Thälmann-Straße 22, 39179 Barleben	
PLANVERFASSER: König, Architekturbüro, Herderstr. 36, 39108 Magdeburg	AKTENZEICHEN:
	GEZEICHNET: Dipl.-Ing. Architekt T. Sontag
PLANUNGSPHASE: Genehmigungsplanung	GEPRÜFT:
PLANTITEL: Grundriss 1.OG	DATUM: 10.04.2017
	MAßSTAB: 1:100
DATEI: 10.04.2017, 10:36 C:\Users\Toralf Sontag\Projekte\Ebendorf\KiTa\Zeichnungen\Ebendorf.pln	PLAN-NR.: G-02-00