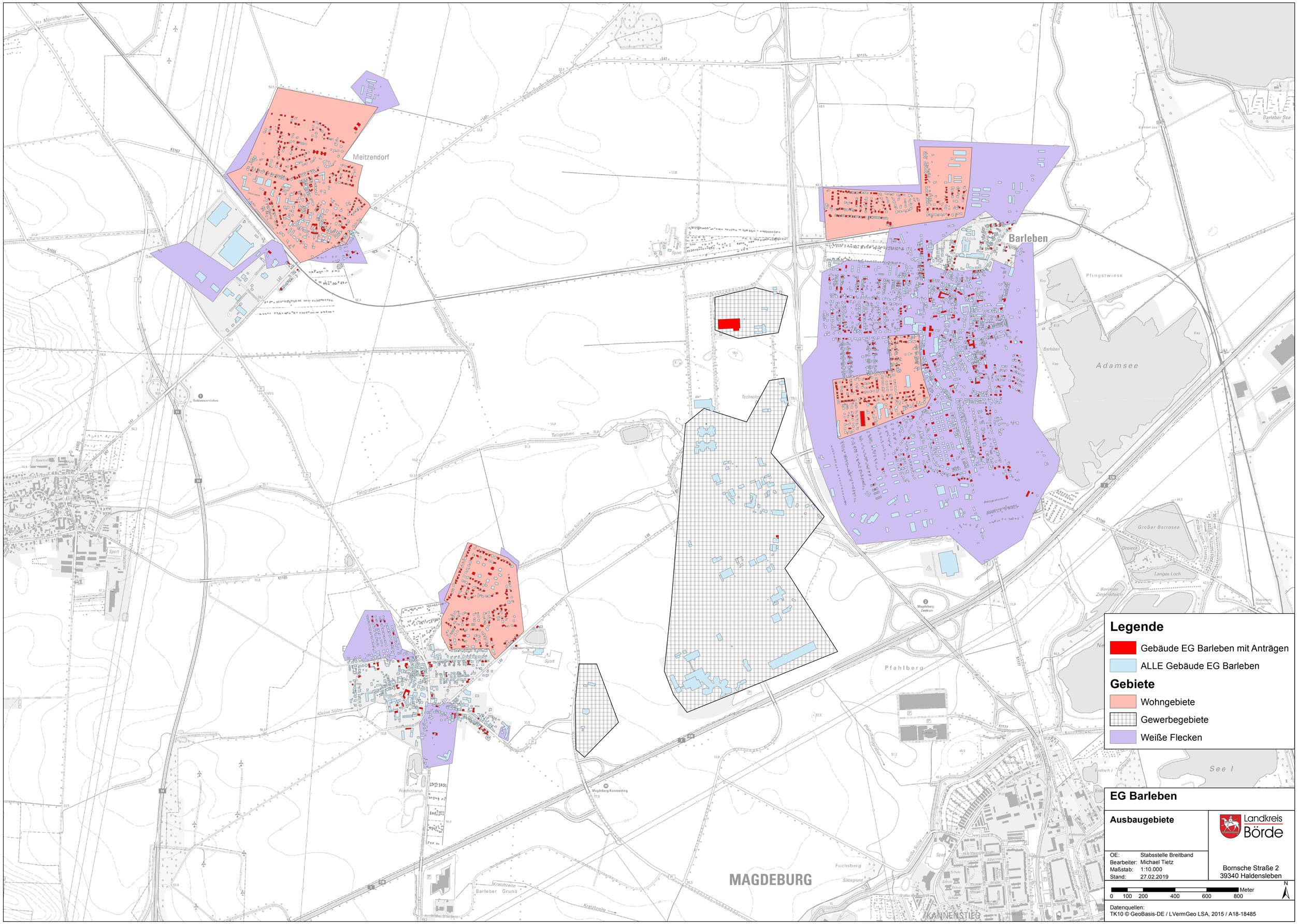

Meitzendorf
Barleben
Adamsee
Barleber See
Pfingstwiese
Großer Barrosee
Langes Loch
Pfahlberg
MAGDEBURG
KANNENSTIEG
Mönchgraben
Talzgraben
Kleine Sülze
Große Sülze
Meitzendorfer Graben
Kratzbreite
Barleber Grund
Friedrichsruh
Magdeburg-Kannenstieg
Technologiepark
Fuchsberg
Sülzegrund
Pfahlbergwiese
Fischloch I
See I
Sport
K1167
K1155
K1165
K1105
K1177
L47
L48
L51
L52
L187
B71
B189
B1
Legende
Gebäude EG Barleben mit Anträgen
ALLE Gebäude EG Barleben
Gebiete
Wohngebiete
Gewerbegebiete
Weiße Flecken
EG Barleben
Ausbaugebiete
Landkreis Börde
OE: Stabsstelle Breitband
Bearbeiter: Michael Tietz
Maßstab: 1:10.000
Stand: 27.02.2019
Bornsche Straße 2
39340 Haldensleben
0 100 200 400 600 800 Meter
N
Datenquellen:
TK10 © GeoBasis-DE / LVermGeo LSA, 2015 / A18-18485