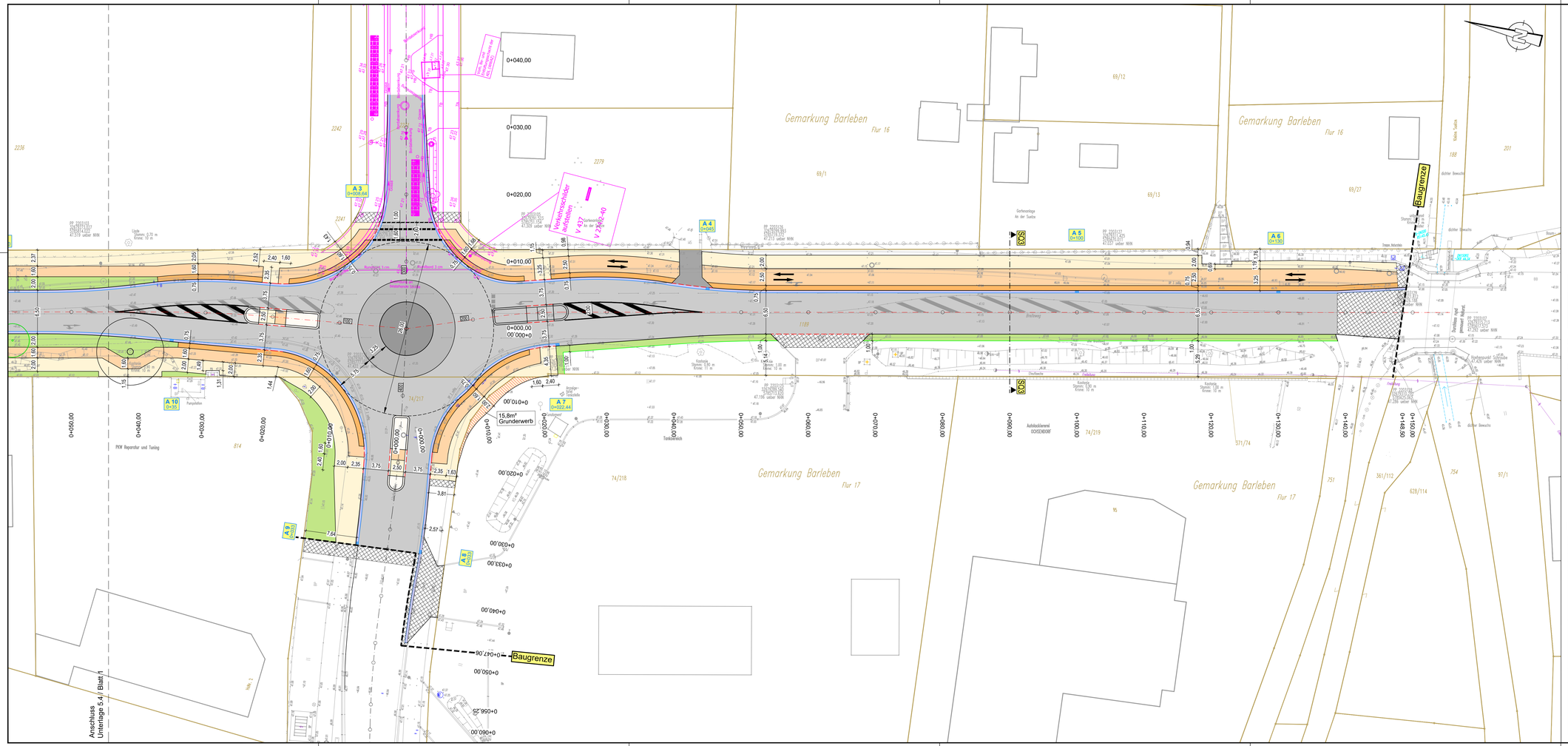

Legende:

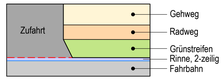

- Fahrbahn
- Sicherheitsstreifen (Radweg)
- RB - Rundbord
- Angassungsbereich
- Straßenablauf
- A 1 0+140,00 — Abläufnummer / Station
- Baumpflanzung
- Baumbestand
- Fremdplanung MIB

1	2

Revision	Datum	Art der Änderung	Zeichner

Planverfasser:

Ingenieurgemeinschaft Thiel GmbH
Elbeuer Straße 17, 39126 Magdeburg
Fon 0391/50897-0 - Fax 0391/50897-21
mail: zentrale@igt-magdeburg.de

Magdeburg,	16.06.2023
Projekt-Ing.	
Zeichner	C.Birkner
Geprüft	
Projekt-Nr.	1488

Gemeinde Barleben
Ernst-Thälmann-Straße 22,
39179 Barleben

Unterlage / Blatt-Nr.: 5.4 / 2
Maßstab: 1:250
Blattgröße: 1135x450

Vorplanung

Ausbau Breiteweg
Südabschnitt (Süd-Süd)

Vermessung:		Jenrich Vermessungsgesellschaft mbH Krähenwinkler Str. 6 39326 Dahlenwarsleben Tel.: 039202 / 61318
Datum:	02/2023	
Lagestatus:	LS 489	
Höhenstatus:	HS 160	

Plandarstellung:

Lageplan Planung
Variante 3

N:\Projekte-1400\1488\Planung\acad\2_Vorplanung\5-4_Lageplan_Variante3.dwg