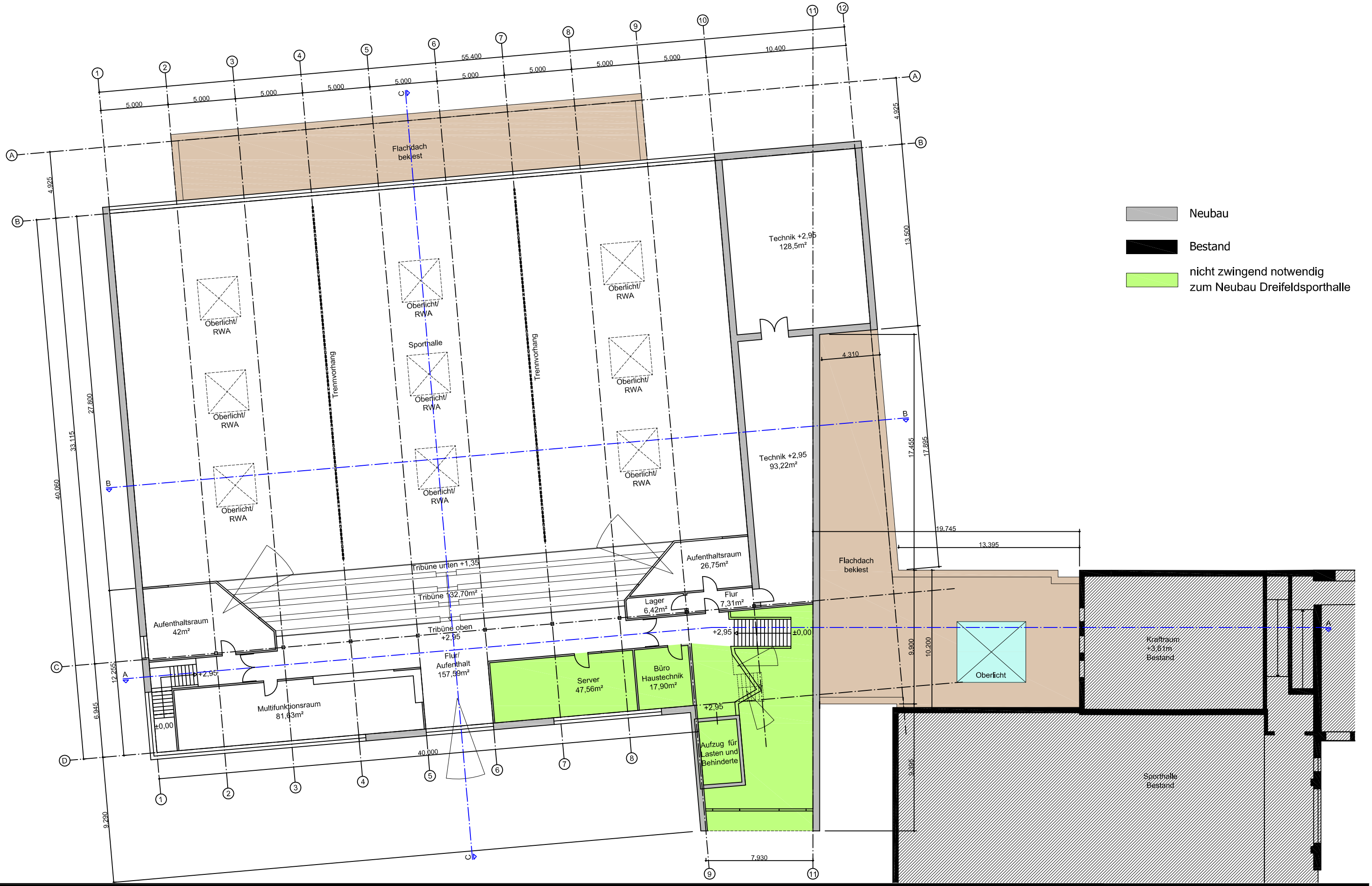


Neubau Dreifeldhalle Barleben Vorplanung Grundriss OG M 1 / 250 03.02.2011

pbr Planungsbüro Rohling AG
Architekten und Ingenieure