Baumaßnahme:	Umnutzung Villa Barleben, Breiteweg 147
Bauherr:	Gemeinde Barleben
Stand:	**21.12.23**
Planbezeichnung:	**Schnitt (Aufzugsschacht)**
Maßstab:	**1 : 100**

pbr

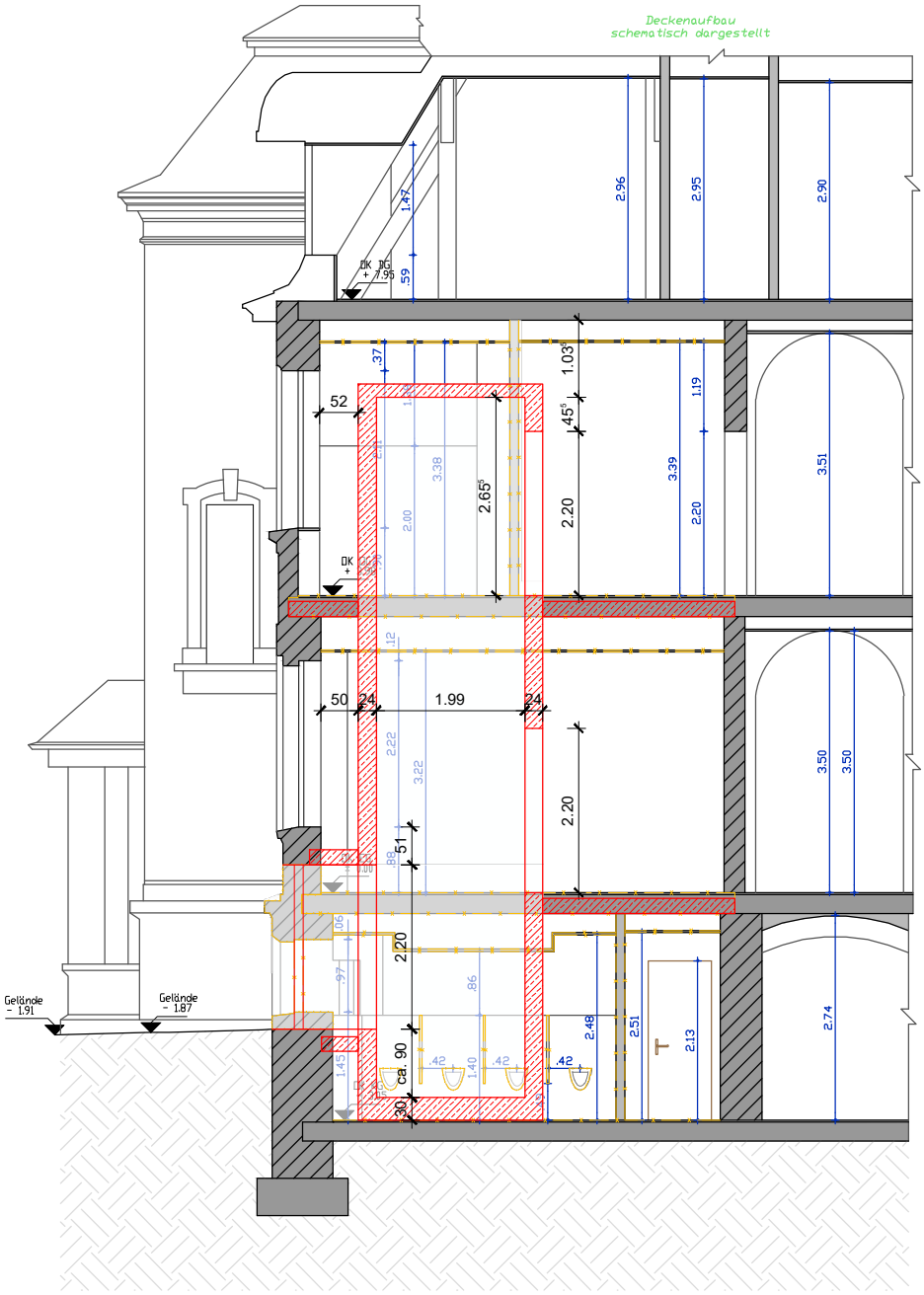

VORABZUG