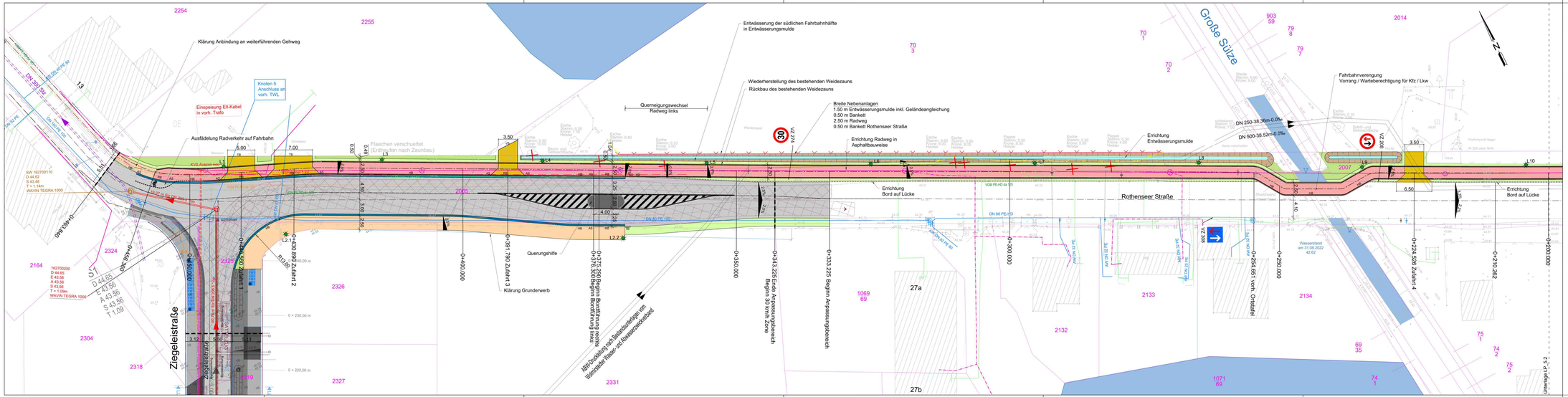

ZEICHENERKLÄRUNG:

Planung:

- Entwässerungsgraben / Versickermulde
- Bankett
- Fahrbahn mit Achse
- Gehweg / Radweg
- Zufahrt
- Fahrbahnteiler / Stellplatz / Insel
- Nebenflächen / Grün
- Rinne
- Anpassungsbereich
- Schutzstreifen Fahrrad
- 0+000.000 Stationen Achse
- Querneigung
- Beleuchtung neu

Bestand:

- Gemarkungsgrenze
- 36 Flurstücksgrenze/ -nummer
- Vermessung
- Gewässer

Versorgungsleitungen (vorhanden):

- TW-Versorgung (WWAZ)
- Mischwasser-Kanal
- Abwasserdruckleitung (WWAZ)
- Ferngasleitung (Avacon)
- Ferngasleitung (Ontras)
- Ferngasleitung (GasLINE)
- Strom NS (Avacon)
- Kommunikation (Avacon)
- Telekommunikation (NGN)
- Freileitung und Masten (Telekom)
- Erdkabel (Telekom)

Schleppkurvenermittlung:

- Schleppkurve

Nr.	Art der Änderung	Datum	Zeichen

Gemeinde Barleben
OT Barleben

Bearbeiter(in): Kersten, S.	Auftraggeber: Gemeinde Barleben, Ernst-Thälmann-Straße 22, 39179 Barleben	Leistungsphase: VP
Zeichner(in): Böhmert, St.		Datum: 19.02.2024
Prüfer(in): Gehlhaar, A.	Projekt: Gemeinde Barleben, OT Barleben, Neubau Geh- und Radweg Rothenseer Straße	Höhen-Eugenstitut.: HS170 / LS489
Dateiname: 5-lp		Maßstab: 1:250
Projektnummer: 2022-77	Planbezeichnung: Lageplan Variante 1	Postmaßstab: 1:1
	WSTC GmbH, Heydeckstraße 12, 39104 Magdeburg; Telefon: 0391 744887-0, Telefax: 0391 744887-15, E-mail: info@wstc.eu	Blattnummer: 5.1