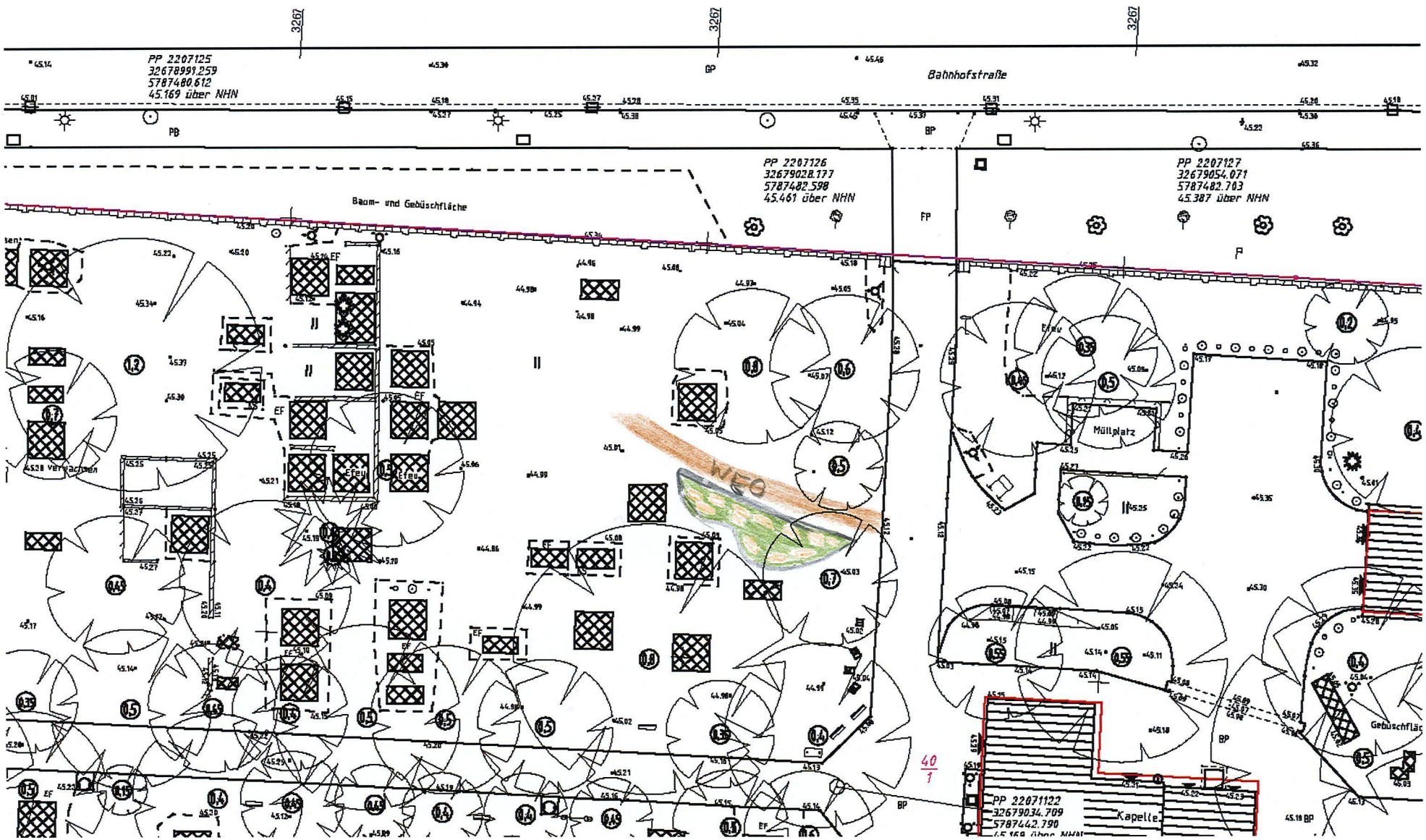

Bestandsplan: Neuer Friedhof Barleben ***Entwurfsplanung für Wegeführung und Urnengemeinschaftsgrabanlage***