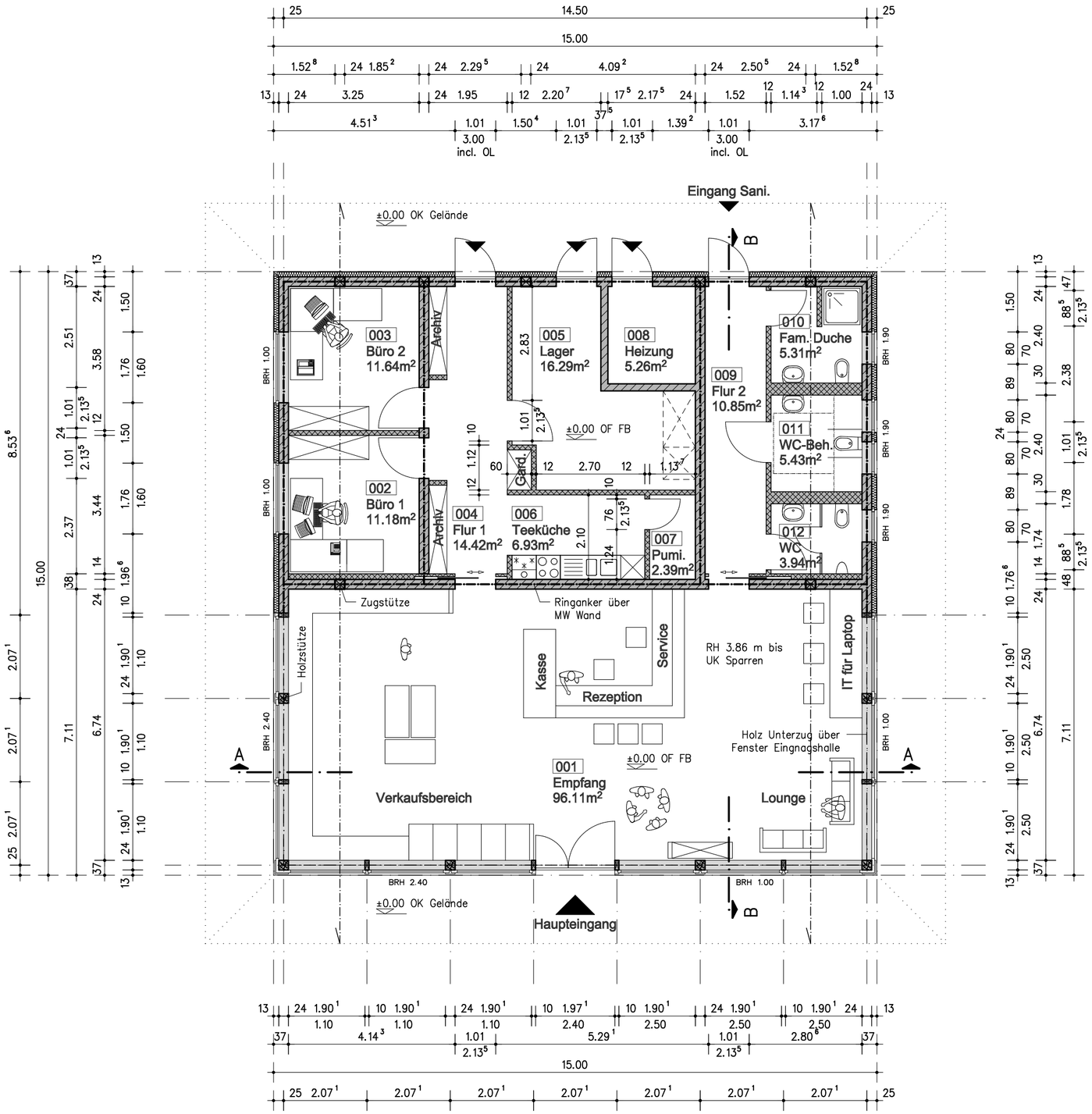

Legende

- Mauerwerk
- Trockenbau
- Beton, bewehrt
- Dämmung
- OF Rohdecke
- OF Fertigfußboden (OF FB)
- Bauteil über der Schnittebene
- RH — lichte Raumhöhe
- BRH — Brüstungshöhe bis OK Fensterbank
- Aufsicht Wände

Raum-Nr.	Raum-Bezeichnung	Fläche in qm
001	Empfang	96.11
002	Büro 1	11.18
003	Büro 2	11.64
004	Flur 1	14.42
005	Lager	16.29
006	Teeküche	6.93
007	Putzmittellager	2.39
008	Heizung	5.26
009	Flur 2	10.85
010	Familien Dusche	5.31
011	Behinderten WC	5.43
012	WC	3.94
Summe		189.75

Bauherr:

Gemeinde Barleben - Ernst-Thälmann-Str. 22 - 39179 Barleben

MASTERPLAN ARCHITEKTEN
MASTERPLAN Architekten
Heine + Pietzsch PartG
Adelheidring 15
39108 Magdeburg
Telefon: 0391 - 25 89 245
Fax: 0391 - 40 05 193
masterplan-architekten@gmx.de

Objekt: **Informationszentrum zum Naherholungsgebiet Jersleber See**

Planungsphase: **Bauantrag**

Darstellung: **Grundriss Erdgeschoss**

Blatt-Nr.: **08**

Maßstab: **1:100**

Planer/ Datum

Bauherrr/ Datum

Stand: **28.06.2011**