# Barleben Vierseithof

GVI

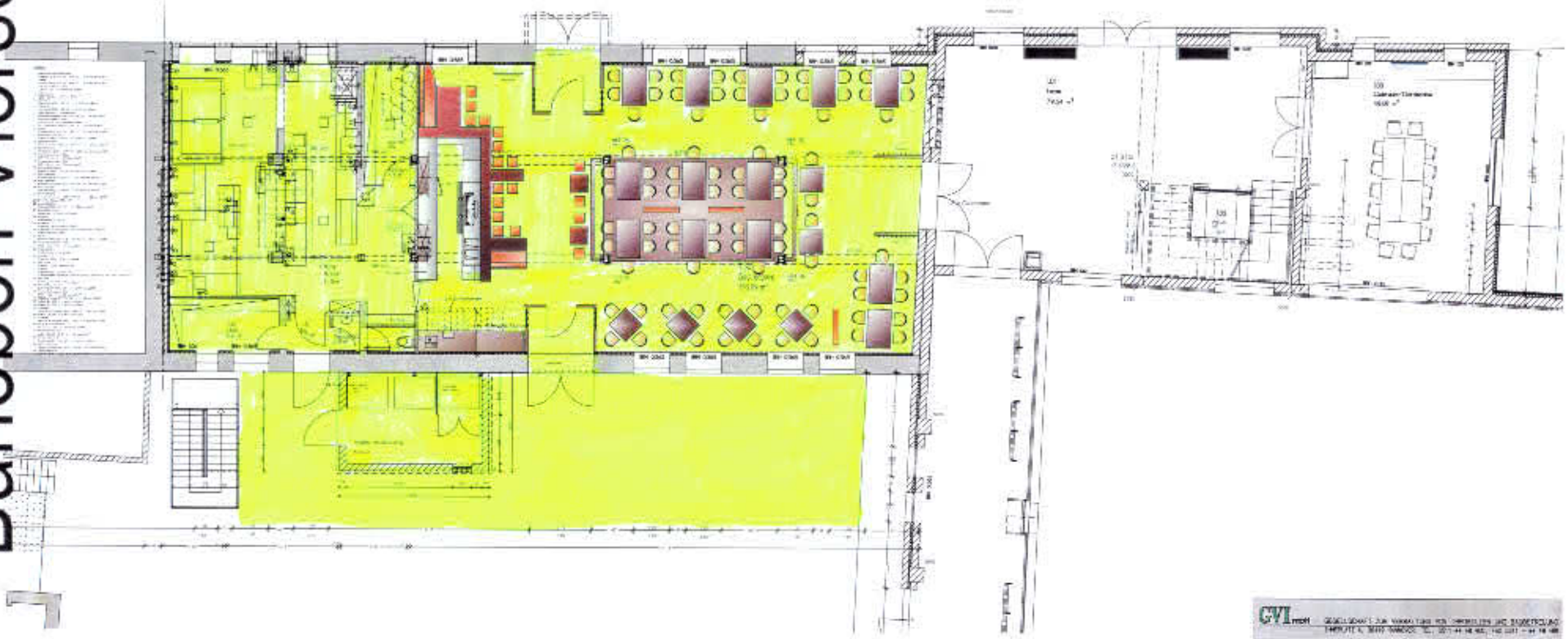

Erdgeschoss Haus 1
Gastronomie

| | | |
|---|---|---|
| GVI mbH | GESELLSCHAFT ZUR VERWALTUNG VON IMMOBILIEN UND BAUBETREUUNG<br>HERRENTEICH 6, 30159 HANNOVER, TEL. 0511/44 48 400, FAX 0511/44 48 400 | |
| PROJEKT | NAME<br>STRASSE<br>PLZ | GEMEINDE BARLEBEN<br>BREITEWEG 1+7<br>39179 BARLEBEN |
| BAUHERR | NAME<br>TITEL<br>STRASSE<br>PLZ | GEMEINDE BARLEBEN<br>BREITEWEG 32<br>39179 BARLEBEN |
| ARCHITEKT | NAME<br>TITEL<br>STRASSE<br>PLZ | P. PETERSHAUSEN ARCHITEKT<br>IN GVI MBH<br>SAMPLATZ 4 TEL 0511 / 44 48 400<br>30449 HANNOVER FAX 0511 / 44 48 400 |
| BEZEICHNUNG | | Nachtrag zum Bauantrag bezüglich der Gastronomie Erdgeschoss Haus 1 |
| LEISTUNGSPHASE | | Bauantragsplanung |
| MASSTAB | 1:100 | |
| DATUM | | |
| GEZ. | | |
| GEPRÜFT | | |
| BLATTGRÖSSE | | |
| | | NEUBAU EINER DREIFELDSPORTHALLE |

HOA = 965,6 / 503,6 (0,23m²) PL347 Allplan

# Villa / Breiteweg 147

GVI

Kellergeschoss M 1:50

GVI

KG Kellergeschoss

Revisionsunterlagen

Sanierung Villa
Breiteweg 147

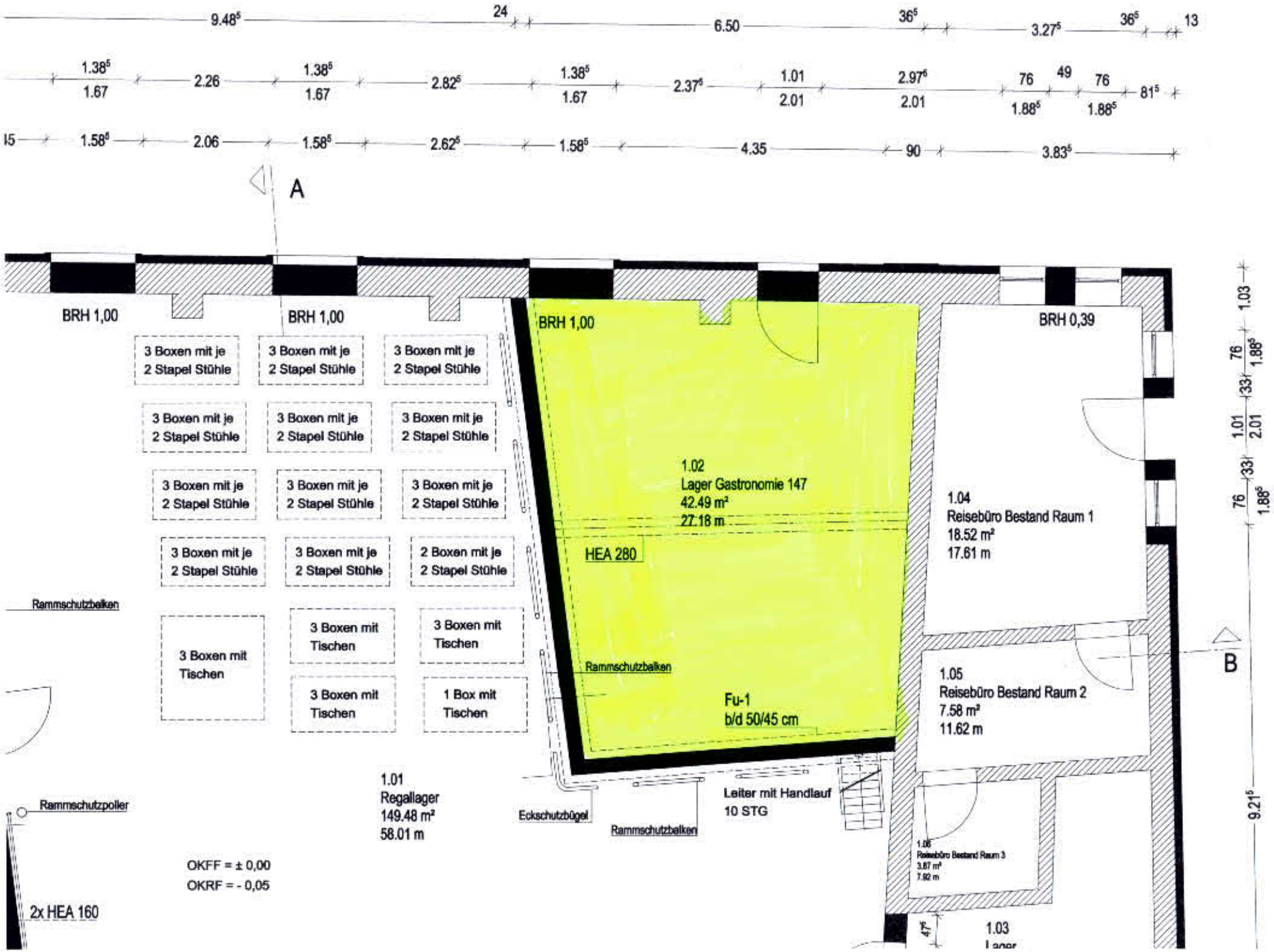
9.48⁵
24
6.50
36⁵
3.27⁵
36⁵
13
1.38⁵
1.67
2.26
1.38⁵
1.67
2.82⁵
1.38⁵
1.67
2.37⁵
1.01
2.01
2.97⁶
2.01
76
49
76
81⁵
1.88⁵
1.88⁵
1.58⁵
2.06
1.58⁵
2.62⁵
1.58⁵
4.35
90
3.83⁵
A
BRH 1,00
BRH 1,00
BRH 1,00
BRH 0,39
3 Boxen mit je 2 Stapel Stühle
2 Boxen mit je 2 Stapel Stühle
1.02
Lager Gastronomie 147
42.49 m²
27.18 m
HEA 280
1.04
Reisebüro Bestand Raum 1
18.52 m²
17.61 m
Rammschutzbalken
3 Boxen mit Tischen
1 Box mit Tischen
Fu-1
b/d 50/45 cm
1.05
Reisebüro Bestand Raum 2
7.58 m²
11.62 m
B
1.01
Regallager
149.48 m²
58.01 m
Eckschutzbügel
Leiter mit Handlauf
10 STG
Rammschutzpoller
OKFF = ± 0,00
OKRF = - 0,05
2x HEA 160
1.06
Reisebüro Bestand Raum 3
3.87 m²
7.92 m
1.03
Lager
1.03
76
1.88⁵
33
1.01
2.01
33
76
1.88⁵
9.21⁵