

ca. +11.50

ca. +10.60<sup>5</sup>

ca. +6.03 OK Fb Dach

ca. +3.05 OK Fb OG

±0.00 OK Fb EG

ca. -0.44 OK Gelände

ca. -0.50 OK Gelände

ca. -2.30 OK Fb

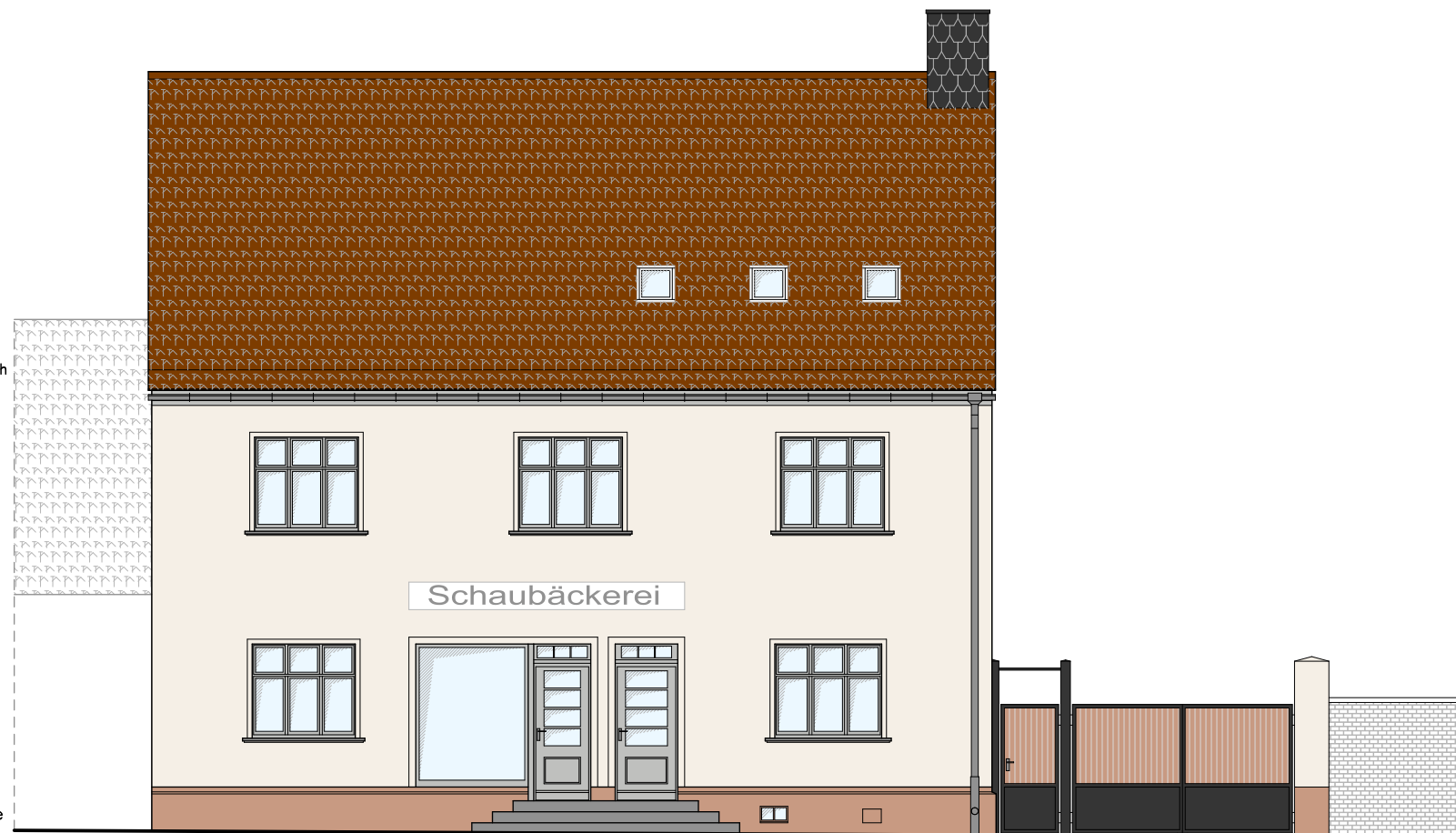

Bauherr:

**Gemeinde Barleben - Ernst-Thälmann-Str. 22 - 39179 Barleben**



MASTERPLAN Architekten  
Heine + Pietzsch PartG  
Adelheidring 15  
39108 Magdeburg  
Telefon: 0391 - 25 89 245  
Fax: 0391 - 40 05 193  
masterplan-architekten@gmx.de

Objekt:

**Schaubäckerei und Vereinshaus  
Breiteweg 154, 39179 Barleben**

Blatt-Nr.:

**3.1**

Planungsphase:

Entwurfslösung

Darstellung:

**Ansicht Osten - Straßenansicht**

Maßstab:

**1:100**

Planer / Datum

Bauherr / Datum

Stand:

**27.08.2012**